



**ΥΠΟΥΡΓΕΙΟ**  
**ΑΓΡΟΤΙΚΗΣ ΑΝΑΠΤΥΞΗΣ & ΤΡΟΦΙΜΩΝ**  
**ΓΕΝΙΚΗ ΔΙΕΥΘΥΝΣΗ ΤΡΟΦΙΜΩΝ**  
**Δ/ΝΣΗ ΠΟΙΟΤΗΤΑΣ & ΑΣΦΑΛΕΙΑΣ ΤΡΟΦΙΜΩΝ**  
**ΠΕΡΙΦΕΡΕΙΑΚΟ ΚΕΝΤΡΟ**  
**ΠΡΟΣΤΑΣΙΑΣ ΦΥΤΩΝ, ΠΟΙΟΤΙΚΟΥ &**  
**ΦΥΤΟΪΓΕΙΟΝΟΜΙΚΟΥ ΕΛΕΓΧΟΥ ΑΧΑΪΑΣ**  
Πανεπιστημίου 334, 264 43 ΠΑΤΡΑ  
Τηλ.: 2610.624.576, Fax: 2610.623.238  
Email: [pkpfpatr@minagric.gr](mailto:pkpfpatr@minagric.gr), [pkpfpatr-gp@minagric.gr](mailto:pkpfpatr-gp@minagric.gr)

**Πληροφορίες:**  
Πέττας Νίκος, Γεωπόνος PhD / MBA / MSc

Δελτίο  
Γεωργικών Προειδοποιήσεων  
Φυτοπροστασίας

**ΑΜΠΕΛΙ**  
N° 4 / 22-04-2019

Για τις περιοχές:  
**ΑΙΤΩΛ/ΝΙΑΣ, ΑΧΑΪΑΣ, ΗΛΕΙΑΣ,**  
**ΜΕΣΣΗΝΙΑΣ, ΚΕΦΑΛΟΝΙΑΣ,**  
**ΖΑΚΥΝΘΟΥ, ΙΘΑΚΗΣ.**

### Βλαστικά Στάδια Αμπελιού



Στάδια: Πρώιμες περιοχές-πρώιμες ποικιλίες: Στάδιο Ε-Ζ-Η  
Όψιμες περιοχές-όψιμες ποικιλίες: Στάδιο Δ

### ΠΕΡΟΝΟΣΠΟΡΟΣ

**Διαπιστώσεις:** Οι διαρκείς βροχοπτώσεις της φετινής Άνοιξης προκάλεσαν ιδιαίτερα ευνοϊκές συνθήκες για πρωτογενείς μολύνσεις Περονοσπόρου. Επίσης, διαπιστώνεται ότι καθημερινά, οι συνθήκες θερμοκρασίας και υγρασίας είναι ευνοϊκές για δευτερογενείς μολύνσεων.

**Συστάσεις:** Λαμβάνοντας υπόψη ότι η άμπελος αναπτύσσεται ταχύτατα αυτήν την περίοδο και ότι όλα τα πράσινα τμήματα είναι ιδιαίτερα ευπαθή σε προσβολές περονοσπόρου, συνιστώνται τακτικές εφαρμογές με κατάλληλα για το στάδιο ανάπτυξης του αμπελώνα εγκεκριμένα μυκητοκτόνα, πριν την εκδήλωση βροχοπτώσεων.

Επίσης, συνιστάται συστηματική παρακολούθηση των αμπελιών για έγκαιρη διαπίστωση των αρχικών κηλίδων. Εάν εμφανιστούν κηλίδες ελαίου, να εφαρμοστεί προληπτικός ψεκασμός όσο το δυνατόν πριν από την επόμενη εκδήλωση βροχής που μπορεί να προκαλέσει πρωτογενείς ή δευτερογενείς μολύνσεις. Σε περίπτωση που εκδηλωθούν βροχές σε απροσπάτετο αμπελώνα, να εφαρμοστούν άμεσα μυκητοκτόνα με θεραπευτική δράση.

## **ΕΥΔΕΜΙΔΑ**

**Διαπιστώσεις:** Στις πεδινές περιοχές, η πρώτη ακατάστατη πτήση του εντόμου βρίσκεται ήδη σε εξέλιξη, από τις αρχές του Απρίλη. Το τελευταίο διήμερο παρουσιάστηκε αύξηση των συλλήψεων. Η διάρκεια της 1ης πτήσης αναμένεται να φθάσει έως 15/5. Το 50% και το 75% της πτήσης εκτιμάται ότι θα πραγματοποιηθεί στις 24/4 και στις 01/5, αντίστοιχα.

**Συστάσεις:** Γενικά, οι ζημιές από την 1η γενεά της ευδεμίδας δεν έχουν επιπτώσεις στην παραγωγή. Στα αμπέλια που έγιναν σοβαρές ζημιές την προηγούμενη χρονιά και κυρίως στις επιτραπέζιες ποικιλίες, συνιστάται εφαρμογή που αποσκοπεί στη μείωση του πληθυσμού των επόμενων γενεών του εντόμου ακριβώς πριν από την έναρξη της άνθισης (στάδιο μούρου - Η, βλαστός 15-30 εκ.) και εάν απαιτείται επανάληψη 7-14 ημέρες αργότερα από τον 1<sup>ο</sup>.

## **ΦΥΤΟΠΡΟΣΤΑΤΕΥΤΙΚΑ**

Από τις λίστες με τα εγκεκριμένα μυκητοκτόνα έκδοση [22/03/2019](#) και τα εγκεκριμένα εντομοκτόνα έκδοση [04/04/2019](#), σύμφωνα με τις οδηγίες του γεωπόνου και της ετικέτας.

**Η ΠΡΟΪΣΤΑΜΕΝΗ**

**ΕΥΑΓΓΕΛΙΑ ΣΑΚΚΟΥΛΗ  
ΓΕΩΠΟΝΟΣ MSC**

*Τα δελτία αναρτώνται στο δικτυακό τόπο του Υπουργείου Αγροτικής Ανάπτυξης & Τροφίμων [www.minagric.gr](http://www.minagric.gr)  
Δωρεάν παραλαβή των δελτίων στο ηλεκτρονικό ταχυδρομείο σας, με απλό αίτημα στα email της υπηρεσίας*

## ΗΜΕΡΗΣΙΟΣ ΚΙΝΔΥΝΟΣ ΠΕΡΟΝΟΣΠΟΡΟΥ ΑΜΠΕΛΟΥ

**Σχήμα 1.**  
Πίεση Περονοσπόρου  
Ζάκυνθος  
(Καλαμάκι)

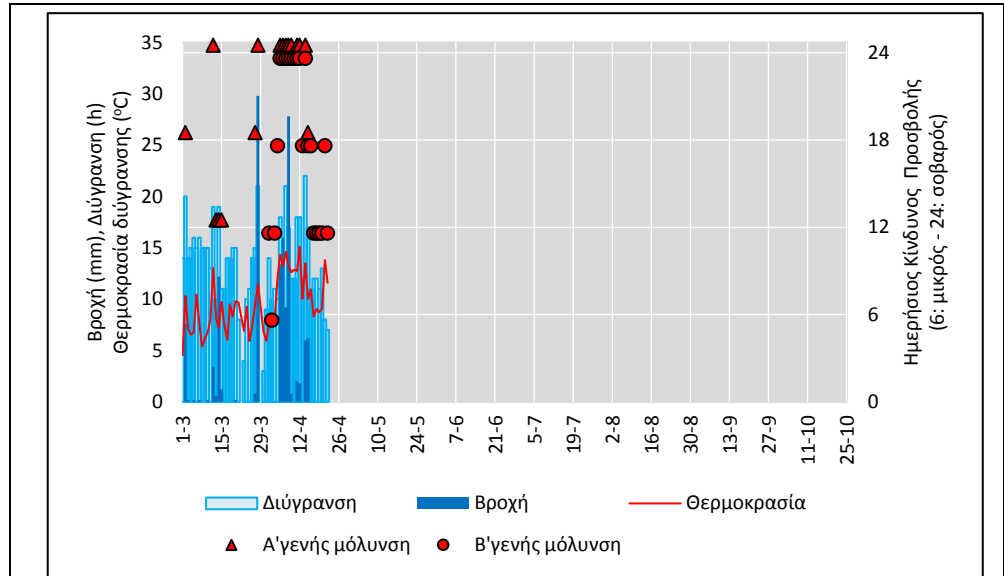

**Σχήμα 2.**  
Πίεση Περονοσπόρου  
Ηλεία (Κόροιβος)

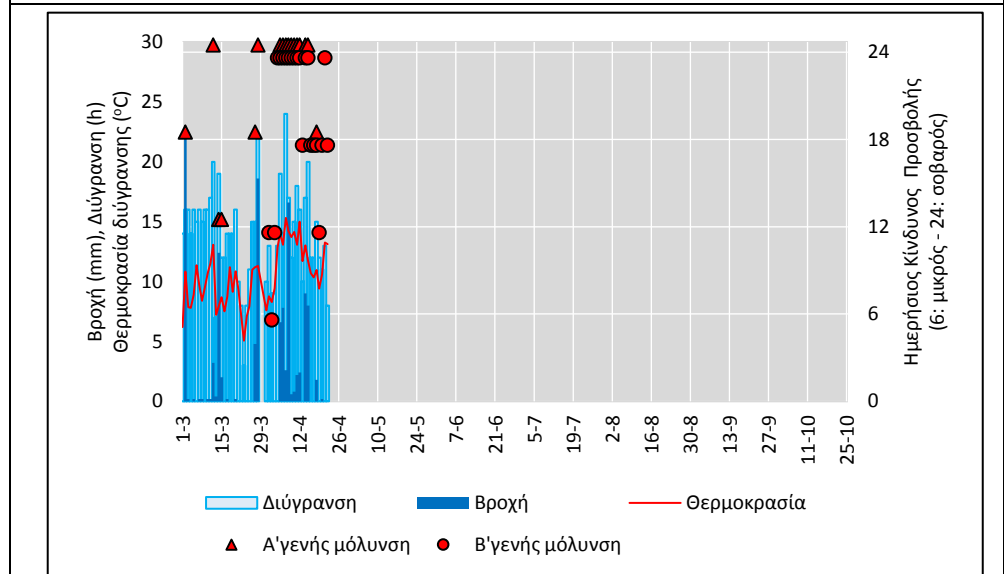

**Σχήμα 3.**  
Πίεση Περονοσπόρου  
Αιτωλοακαρνανία  
(Αγρίνιο)

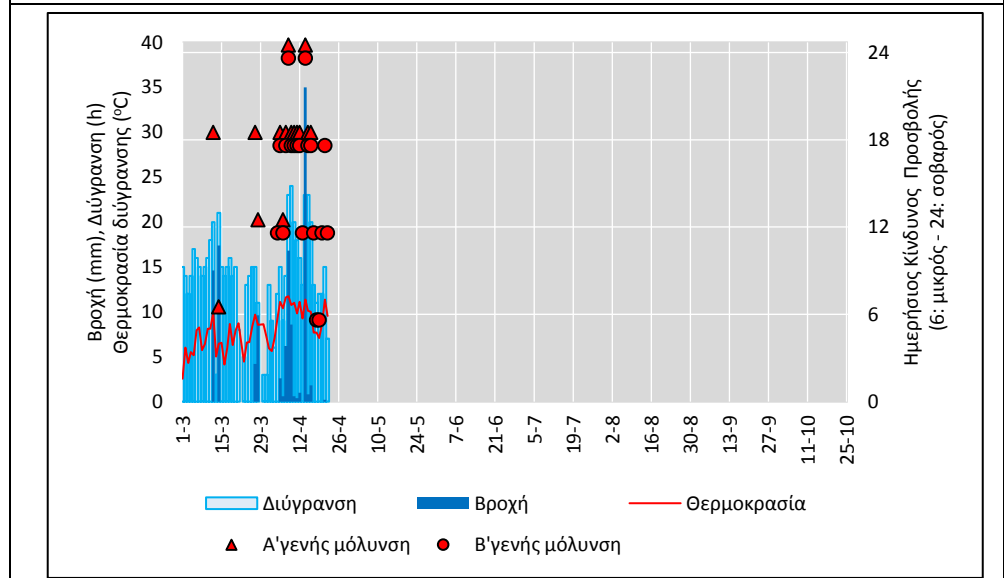

## ΠΕΡΟΝΟΣΠΟΡΟΣ ΑΜΠΕΛΟΥ

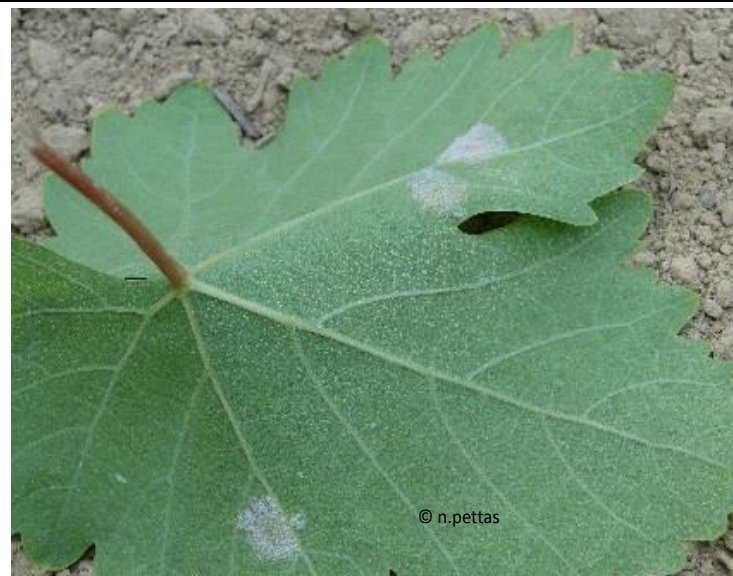

# ΕΥΔΕΜΙΔΑ ΑΜΠΕΛΟΥ

